

Izpolni vrtec: VZGOJNOVARSTVENI ZAVOD RADOVLJICA

Evidenčna številka vloge: _____ Datum prejema vloge: _____

datum vstopa v vrtec: _____

naziv vrtca: _____

šifra otroka: _____

Število točk: _____

**VZGOJNOVARSTVENI ZAVOD
R A D O V L J I C A –
VRTEC RADOVLJICA**

Kopališka cesta 10

4240 RADOVLJICA

tel.: 04/ 53 25 720, fax: 04/ 53 25 730

e-pošta: uprava@vrtec-radovljica.si

e-naslov: www.vrtec-radovljica.si

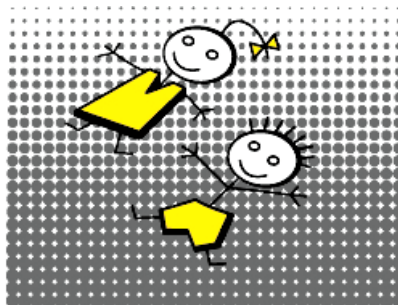

VLOGA

ZA SPREJEM OTROKA V VRTEC

Ime in priimek vlagatelja(ice): _____

Naslov stalnega prebivališča in številka: _____

Kraj in številka pošte: _____ občina: _____

Naslov začasnega prebivališča: _____

1. PODATKI O OTROKU

Ime in priimek otroka: _____, spol: ž m

Datum in kraj rojstva: _____

EMŠO: _____

Naslov stalnega prebivališča in številka: _____

Kraj in številka pošte: _____ občina: _____

Naslov začasnega prebivališča: _____

4. VPIS V ENOTO VRTCA IN PROGRAM VRTCA

Svojega otroka vpisujeva v želeno enoto vrtca: _____;

V primeru, da v želeni enoti ni prostega mesta, otroka vpisujem v enoto vrtca (obkrožite lahko več možnosti in jih razvrstite glede na prednostni vrstni red):

BEGUNJE

BREZJE

KAMNA GORICA

KROPA

LESCE

POSAVEC

RADOVLJICA

Če v želeni enoti ni prostega mesta, svojega otroka v letu 2014/2015 NE BOM VKLJUČIL v vaš vrtec

Dnevna potreba po vzgoji in varstvu otroka je od _____ ure do _____ ure.

Otroka prijavljava v naslednji program: (ustrezno obkrožite)

- celodnevni program (od 6 do 9 ur)
- 4-urni program *

**oddelek poldnevnih programov bo, če se bo prijavilo zadostno število otrok drugega starostnega obdobja (3-6 let) in če bodo to omogočale prostorske zmožnosti v določeni enoti vrtca.*

5. KRITERIJI ZA SPREJEM OTROK V PRIMERU VEČJEGA VPISA (obkrožite ustrezne kriterije):

Kriteriji	Število točk
1. Starši ali eden od staršev ima skupaj z otrokom stalno prebivališče na območju občine Radovljica	30
2. Starši ali vsaj eden od staršev otroka je redni študent s stalnim prebivališčem v občini Radovljica	10
3. Zaposlenost staršev	10
- zaposlenost obeh staršev oziroma starša, če gre za enostarševsko družino	8
- zaposlenost enega starša, drugi aktivni iskalec zaposlitev oziroma aktivni iskalec zaposlitve v enostarševski družini	
- oba starša sta aktivna iskalca zaposlitve	
4. Otrok, ki mu je bil odložen vstop v osnovno šolo	10
5. Otrok je bil uvrščen v prednostni vrstni red v preteklem šolskem letu in v vrtec ni bil sprejet	10
6. Otrok v preteklem šolskem letu ni bil sprejet v zeleno enoto vrtca	5
7. Otrok živi v enoroditeljski družini, kar dokazuje potrdilo o družinski skupnosti	8
8. Otrok, ki ima zaradi razvojne motnje priporočilo razvojne ambulante (razvojnega pediatra), z navedbo razlogov za nujnost vključitve v vrtec	10
9. Drugi socialni ali zdravstveni razlogi, po presoji komisije, in sicer invalidnosti I. ali II. kategorije v družini (starši, bratje ali sester, ki niso vključeni v vrtec, posvojitelji, posvojenci) ter posebne socialne razmere ožje družine (starši, posvojitelji in otroci, ki se vključujejo v vrtec). Starši dokazujejo razloge s potrdili pristojnih javnih institucij.	10
10. V zeleni enoti vrtca je že vključen otrokov brat ali sestra	7
11. Sprejem dvojčkov ali trojčkov, sorojencev v istem šolskem letu	7
12. Družina z več vzdrževanimi otroki (do 15 leta)	
4 otroci ali več	8
3 otroci	6
2 otroka	4
SKUPAJ ŠTEVILO TOČK:	

Predložena pisna dokazila staršev:

Druga dokazila (na podlagi vpisnice, evidence vpisanih otrok ipd.):

6. IZJAVA

Na podlagi 16. in 17. člena Zakona o varstvu osebnih podatkov (UL RS, št. 94/07, ZVOP-1-UPB1) ter Pravilnika o zbiranju in varstvu osebnih podatkov na področju predšolske vzgoje (Ur. l. RS, št.: 80/04) dovoljujeva uporabo navedenih podatkov na vpisnici za sprejem otroka v vrtec za vodenje evidence o plačilih staršev in za vodenje evidence vpisanih in vključenih otrok v vrtcu.

Poskrbela bova za varen prihod in odhod otroka iz vrtca, tako da bo najin otrok prihajal in odhajal v spremstvu oseb, določenih v VII. točki Pogodbe o določitvi medsebojnih pravic in obveznosti staršev do vrtca.

Datum: _____

Podpis obeh staršev:

_____ (mati)

_____ (oče)